COESIONE ITALIA 21-27 VENETO | Cofinanziato dall'Unione europea | REGIONE DEL VENETO | COMUNE DI PADOVA

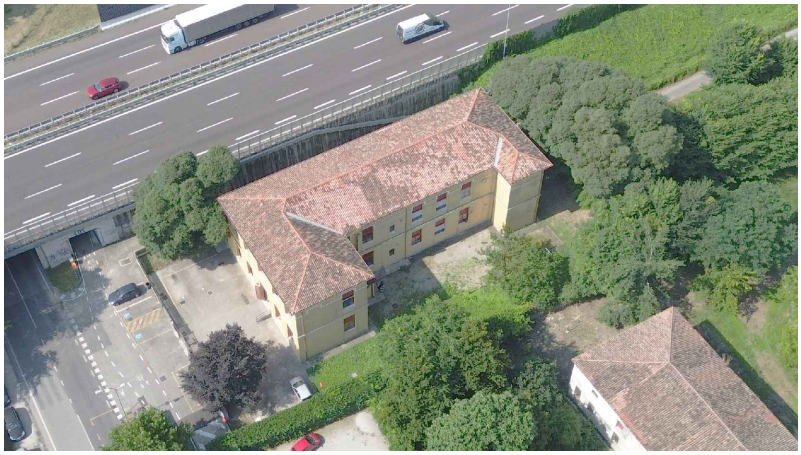

PROGETTO ESECUTIVO

PR FESR 2021-2027
AZIONE 4.3.2 CO-HOUSING. SVILUPPO URBANO SOSTENIBILE,
STRATEGIA INTEGRATA DI SVILUPPO URBANO SOSTENIBILE (SISUS).

LLPP EDP 2023/088
RISTRUTTURAZIONE EDIFICIO VIA ALTICHIERO 1
CUP H93E23001150002

Oggetto: **STIMA INCIDENZA MANODOPERA**

Documento:
REV.02
APPR.38

Data
aprile 2025

Scala
-

Commessa
046/2024

Progettista e Direttore Lavori
Ing. Marco Battocchio

Coordinatore Sicurezza
Geom. Nicola Farronato

Responsabile Unico del Procedimento
Ing.a Federica Bonato

FEDERICA BONATO
Comune di Padova
16.09.2025 15:59:27 GMT+02:00

	Revisione	Causale	Redatto	Verificato
0	aprile 2025	prima emissione	A.M.	M.B.
1	maggio 2025	osservazioni	M.B.	M.B.
2	giugno 2025	validazione	A.M.	M.B.

ZONCHEDDU E ASSOCIATI
ingegneria e architettura
ing. Valter Brunello · ing. Andrea Zanon · ing. Marco Battocchio · geom. Nicola Farronato
Contra' Sasso Rosso, 19 - 36061 Bassano del Grappa (VI) - Tel. 0424 510490 - studio@zoncheddu.com
Borgo Treviso, 127/b - 31033 Castelfranco Veneto (TV) - Tel. 0423 494168 - PEC: zoncheddu@pec.net

LO STUDIO ZONCHEDDU E ASSOCIATI SI RISERVA A TERMINI DI LEGGE LA PROPRIETA' DI QUESTO DISEGNO CON IL DIVIETO DI RIPRODURLO O DI RENDERLO COMUNQUE NOTO A TERZI SENZA AUTORIZZAZIONE

Num.Ord. TARIFFA	INDICAZIONE DEI LAVORI E DELLE SOMMINISTRAZIONI	Quantità	IMPORTI unitario	IMPORTI TOTALE	COSTO Manodopera Risorse Umane	incid. %
	R I P O R T O					
	LAVORI A MISURA					
1 EDI.01	**PARETI DIVISORIE IN LASTRE DI CARTONGESSO CAM con due lastre di cartongesso su entrambi i lati della parete - sp. 15 cm** SOMMANO m²	790,23	80,86	63´898,00	26´235,64	41,06
2 EDI.02	**PARETI DIVISORIE IN LASTRE DI CARTONGESSO CAM con due lastre di cartongesso su entrambi i lati della parete - sp. 20 cm** SOMMANO m²	507,92	102,98	52´305,60	18´396,86	35,17
3 EDI.03	**RIMOZIONE E RIPOSIZIONAMENTO MANTO DI COPERTURA IN COPPI CON SOSTITUZIONE COPPI DANNEGGIATI** SOMMANO m²	550,00	64,34	35´387,00	20´707,50	58,52
4 EDI.04	**SOVRAPREZZO LASTRE IN GESSO RIVESTITO A BORDI ASSOTTIGLIATI Da 13 mm idrorepellenti** SOMMANO m²	2´596,30	6,80	17´654,84	0,00	
5 EDI.05	**DEMOLIZIONE PARZIALE O TOTALE DI TAVOLATI ORIZZONTALI IN LATERIZIO (TAVELLONI)** SOMMANO m²	550,00	26,33	14´481,50	6´017,00	41,55
6 EDI.06	**RIMOZIONE E RIPOSIZIONAMENTO CANALI DI GRONDA ESISTENTI** SOMMANO m	120,00	35,47	4´256,40	0,00	
7 EDI.09	**FORNITURA E POSA IN OPERA DI PAVIMENTO IN GRES PORCELLANATO COLORATO Dimensioni 60 x 30 cm, naturale o bocciardato** SOMMANO m²	66,50	62,72	4´170,88	1´268,82	30,42
8 EDI.20	**MATERASSO IN LANA DI ROCCIA MATERASSINO DI LANA DI ROCCIA DI cm. 15** SOMMANO m²	420,00	40,41	16´972,20	2´037,00	12,00
9 ELE.01	**APPARECCHIO ILLUMINANATE TIPO PANEL LED 60 X60** SOMMANO cadauno	34,00	135,00	4´590,00	1´120,99	24,42
10 ELE.02	**Sensore di presenza e luminosità convenzionale, EELECTRON PD02X01CON o similare, per montaggio ad incasso su soffitto** SOMMANO cad	15,00	108,70	1´630,50	255,45	15,67
11 LOM251.OC.EEA.Pa02.C1210.Od004.0250.a	**Fornitura e posa in opera di controsoffittatura, lastra di fibra minerale lana di vetro** SOMMANO m²	115,00	41,50	4´772,50	1´269,96	26,61
12 LOM251.OC.EEA.Pa02.C1220.L0001.0005.-	**Strato di rivestimento, piastrelle di ceramica monocottura 20 x20 cm** SOMMANO m²	191,84	52,68	10´106,13	2´689,24	26,61
13 MEC.01	**PUNTO IDRICO PER ACQUA FREDDA PER WC** SOMMANO cadauno	12,00	200,72	2´408,64	843,02	35,00
14 MEC.02	**FORNITURA E POSA IN OPERA DI RECUPERATORE DI CALORE, UNITA' INTERNA, UNITA' ESTERNA E SATELLITE D'UTENZA** SOMMANO a corpo	10,00	5´486,91	54´869,10	7´564,80	13,79
15 VEN25-01.05.07.b	**DEMOLIZIONE DI SERRAMENTI Serramenti interni in legno** SOMMANO m²	46,00	20,89	960,94	374,29	38,95
16 VEN25-01.05.14.a	**DEMOLIZIONE PARZIALE O TOTALE DI TAVOLATI IN LATERIZIO (TRAMEZZE) Tavolati in laterizio** SOMMANO m²	1´215,86	23,64	28´742,93	10´594,64	36,86
17 VEN25-01.05.16.a	**DEMOLIZIONE PARZIALE O TOTALE DI INTONACI Intonaci interni su muratura in laterizio** SOMMANO m²	751,50	16,45	12´362,18	5´399,80	43,68
	A R I P O R T A R E			329´569,34	104´775,01	

Num.Ord. TARIFFA	INDICAZIONE DEI LAVORI E DELLE SOMMINISTRAZIONI	Quantità	IMPORTI unitario	IMPORTI TOTALE	COSTO Manodopera Risorse Umane	incid. %
	R I P O R T O			329´569,34	104´775,01	
18 VEN25-01.05.18.b	**DEMOLIZIONE PARZIALE O TOTALE DI CONTROSOFFITTI Pannelli fibra minerale, gesso gessorivestito** SOMMANO m²	840,00	15,94	13´389,60	6´747,02	50,39
19 VEN25-01.05.21.c	**DEMOLIZIONE PARZIALE O TOTALE DI PAVIMENTI E MASSETTI DI SOTTOFONDO** SOMMANO m²	66,50	25,65	1´705,73	1´066,25	62,51
20 VEN25-01.05.26.a	**SMONTAGGIO DI CORPI SANITARI** SOMMANO cad	16,00	26,25	420,00	209,45	49,87
21 VEN25-01.05.30.00	**RIMOZIONE BOX DOCCIA/VASCA** SOMMANO cad	12,00	48,82	585,84	457,89	78,16
22 VEN25-01.08.02.b	**CONGLOMERATO CEMENTIZIO A RESISTENZA CARATTERISTICA IN OP ... bilità S3 (semifluida), classe di esposizione XC1, C 25/30** SOMMANO m³	16,80	163,45	2´745,96	152,13	5,54
23 VEN25-01.08.03.00	**POMPAGGIO CON POMPA AUTOCARRATA** SOMMANO m³	16,80	16,95	284,76	29,10	10,22
24 VEN25-01.08.04.00	**ACCIAIO IN BARRE tipo B450C** SOMMANO kg	2´051,03	2,21	4´532,78	812,73	17,93
25 VEN25-01.08.06.d	**CASSEFORME IN LEGNAME per opere in elevazione quali travi, pilastri, mensole piane** SOMMANO m²	60,00	51,38	3´082,80	1´205,99	39,12
26 VEN25-01.13.12.00	**FORNITURA E POSAFORNITURA E POSA ALLEGGERITO ALLEGGERITO** SOMMANO m²	66,50	20,70	1´376,55	549,93	39,95
27 VEN25-01.14.43.a	**FORNITURA E POSA IN OPERA DI PAVIMENTO IN GRES PORCELLANATO COLORATO Dimensioni 60 x 60 cm, naturale o bocciardato** SOMMANO m²	773,50	68,18	52´737,23	17´535,13	33,25
28 VEN25-01.15.12.a	**FORNITURA E POSA IN OPERA DI BATTISCOPA IN LEGNO MASSICCIO NOBILITATO - sezione 60x15 mm** SOMMANO m	320,00	22,69	7´260,80	4´227,24	58,22
29 VEN25-01.16.03.00	**IMPERMEABILIZZAZIONE CON GUAINA ARMATA CON T.N.T DI mm 4** SOMMANO m²	550,00	19,52	10´736,00	2´447,81	22,80
30 VEN25-01.16.06.00	**MATERASSO IN LANA DI ROCCIA MATERASSINO DI LANA DI ROCCIA DI cm. 5** SOMMANO m²	420,00	18,00	7´560,00	1´680,59	22,23
31 VEN25-01.18.02.a	**INTONACO CIVILE su superfici interne** SOMMANO m²	751,50	24,64	18´516,96	12´784,11	69,04
32 VEN25-01.20.07.00	**FORNITURA E POSA IN OPERA DI TAVOLATO IN LEGNO** SOMMANO m²	550,00	31,28	17´204,00	5´250,66	30,52
33 VEN25-01.20.08.c	**FORNITURA E POSA IN OPERA DI LISTONI IN LEGNO sezioni 11x9 cm** SOMMANO m	100,00	18,63	1´863,00	381,54	20,48
34 VEN25-01.20.14.00	**FORNITURA E POSA IN OPERA DI TAVOLATO STRATIFICATO ORIENTATO** SOMMANO m²	550,00	21,19	11´654,50	2´274,96	19,52
35 VEN25-01.23.03.b	**PORTE TAMBURATE LISCIE LAMINATE CON TELAIO IN LEGNO PORTE ... laminato liscio o bucciato: ad un battente oltre i mq 1,60** SOMMANO m²	84,42	315,42	26´627,76	5´328,21	20,01
36 VEN25-01.23.21.a	**PORTONCINI ESTERNI IN LEGNO DI PINO DI SVEZIA ad una anta, misure standard (dimensioni luce netta cm 90x220)** SOMMANO cad	10,00	1´417,29	14´172,90	1´167,85	8,24
	A R I P O R T A R E			526´026,51	169´083,60	

Num.Ord. TARIFFA	INDICAZIONE DEI LAVORI E DELLE SOMMINISTRAZIONI	Quantità	IMPORTI unitario	IMPORTI TOTALE	COSTO Manodopera Risorse Umane	incid. %
	R I P O R T O			526´026,51	169´083,60	
37 VEN25-01.28.01.a	**DIPINTURA DI EDIFICI DI CIVILE ABITAZIONE Bianche per interni** SOMMANO m²	1´615,82	9,96	16´093,57	10´114,81	62,85
38 VEN25-01.28.01.c	**DIPINTURA DI EDIFICI DI CIVILE ABITAZIONE Acriliche colori di cartelle** SOMMANO m²	200,00	11,17	2´234,00	1´251,93	56,04
39 VEN25-01CAM.03.03.00	**CONTROSOFFITTO IN LASTRE DI CARTONGESSO CAM, spessore lastra in cartongesso mm 12,5** SOMMANO m²	725,00	44,30	32´117,50	19´691,24	61,31
40 VEN25-10.01.10.01	**INTERRUTTORE MAGNETOTERMICO MODULARE - PDI 10kA 1P, In = 6 - 40A, curva B** SOMMANO cad	20,00	49,55	991,00	126,15	12,73
41 VEN25-10.01.10.02	**INTERRUTTORE MAGNETOTERMICO MODULARE - PDI 10kA 1P, In = 10 - 32A, curva B** SOMMANO cad	10,00	44,03	440,30	63,09	14,33
42 VEN25-10.01.10.03	**INTERRUTTORE MAGNETOTERMICO MODULARE - PDI 10kA 1P, In = 40 - 63A, curva B** SOMMANO cad	10,00	57,27	572,70	63,11	11,02
43 VEN25-10.01.10.04	**INTERRUTTORE MAGNETOTERMICO MODULARE - PDI 10kA 1P + N, In = 2 - 8A, curva B** SOMMANO cad	10,00	82,04	820,40	63,09	7,69
44 VEN25-10.01.22.01	**INTERRUTTORE SEZIONATORE PORTAFUSIBILE 1P, In = 20A, 8,5x31,5mm** SOMMANO cad	10,00	15,85	158,50	63,10	39,81
45 VEN25-10.01.31.01	**SGANCIATORE DIFFERENZIALE SCATOLATO 3P, In = 160A, Idn = (0,03 - 1) A istantaneo** SOMMANO cad	10,00	376,73	3´767,30	62,91	1,67
46 VEN25-10.01.44.08	**PUNTO ELETTRIC. IN ESEC. INCASSATA IP40 (TIPO OSPEDALIERO O SIMILARE) Punto luce d'emergenza** SOMMANO cad	41,00	69,80	2´861,80	1´033,97	36,13
47 VEN25-10.01.45.01	**PUNTO ELETTRIC. IN ESEC. INCASSATA IP40 (TIPO RESIDENZIALE O SIMILARE) Punto luce interrotto** SOMMANO cad	18,00	67,06	1´207,08	453,98	37,61
48 VEN25-10.01.45.03	**PUNTO ELETTRIC. IN ESEC. INCASSATA IP40 (TIPO RESIDENZIALE O SIMILARE) Punto luce deviato** SOMMANO cad	80,00	94,19	7´535,20	2´522,03	33,47
49 VEN25-10.01.45.07	**PUNTO ELETTRIC. IN ESEC. INCASSATA IP40 (TIPO RESIDENZIALE O SIMILARE) Punto luce parallelo** SOMMANO cad	30,00	22,62	678,60	245,99	36,25
50 VEN25-10.01.45.10	**PUNTO ELETTRIC. IN ESEC. INCASSATA IP40 (TIPO RESIDENZIALE O SIMILARE) Punto presa 2x10A+T** SOMMANO cad	205,00	52,22	10´705,10	3´618,32	33,80
51 VEN25-10.01.51.01	**CASSETTA DA PARETE IN MATERIALE ISOLANTE HxLxP=(400 x 400 x 200)mm** SOMMANO cad	10,00	265,80	2´658,00	315,24	11,86
52 VEN25-10.02.10.02	**COMPONENTI PER CONTROLLO IMP. LUCI DI SICUREZZA DI TIPO AUTONOMO Centralina di controllo senza stampante incorporata** SOMMANO cad	1,00	3´687,61	3´687,61	504,47	13,68
53 VEN25-10.02.12.03	**DOWNLIGHT A PLAFONE A LED Da 9 LED (flusso 400 lm)-2700K-apertura fascio 65°** SOMMANO cad	78,00	300,06	23´404,68	1´965,99	8,40
54 VEN25-10.02.41.01	**APPARECCHIO AUTONOMO DI EMERGENZA Apparecchio autonomo emergenza GESTIONE CENTRALIZZATA 180 lm, AUTONOMIA 1 h**					
	A R I P O R T A R E			635´959,85	211´243,02	

Num.Ord. TARIFFA	INDICAZIONE DEI LAVORI E DELLE SOMMINISTRAZIONI	Quantità	IMPORTI unitario	IMPORTI TOTALE	COSTO Manodopera Risorse Umane	incid. %
	RIPORTO			635´959,85	211´243,02	
	SOMMANO cad	41,00	193,13	7´918,33	776,00	9,80
55 VEN25-10.07.01.03	**CITOFONO posto interno** SOMMANO cad	10,00	104,81	1´048,10	315,27	30,08
56 VEN25-11.02.01.01	**ACCESSORI PER APPARECCHIO SANITARIO: COPPIA DI PRESE ACQUA D=1/2"** SOMMANO cad	20,00	50,73	1´014,60	201,80	19,89
57 VEN25-11.02.02.01	**ACCESSORI PER APPARECCHIO SANITARIO: COPPIA DI RUBINETTI SOTTOLAVABO/BIDET D=3/8"x1/2"** SOMMANO cad	10,00	50,73	507,30	100,90	19,89
58 VEN25-11.02.11.01	**GRUPPO DI EROGAZIONE MONOCOMANDO per lavabi normali** SOMMANO cad	10,00	176,71	1´767,10	315,25	17,84
59 VEN25-11.02.34.01	**MISCELATORE DA INCASSO Per doccia D=1/2"** SOMMANO cad	10,00	149,54	1´495,40	315,23	21,08
60 VEN25-11.02.40.01	**RUBINETTO CON ATTACCO PORTAGOMMA D=3/8"** SOMMANO cad	10,00	10,60	106,00	50,40	47,55
61 VEN25-11.03.02.01	**ACCESSORI PER APPARECCHIO SANITARIO, CASSETTA DI RISCIACQUO DA INCASSO 6/9 l** SOMMANO cad	12,00	212,03	2´544,36	453,91	17,84
62 VEN25-11.03.05.01	**ACCESSORI PER APPARECCHIO SANITARIO, SEDILE CON COPERCHIO PER WC in resina** SOMMANO cad	12,00	54,53	654,36	189,11	28,90
63 VEN25-11.03.09.01	**ACCESSORI PER APPARECCHIO SANITARIO, SIFONE IN OTTONE a bottiglia** SOMMANO cad	10,00	25,68	256,80	100,90	39,29
64 VEN25-11.03.10.01	**BIDET IN VETROCHINA Dim. 58x36 cm** SOMMANO cad	10,00	285,09	2´850,90	630,33	22,11
65 VEN25-11.03.16.05	**LAVABO IN VETROCHINA Tipo normale con semicolonna, dim. 60x50 cm** SOMMANO cad	12,00	325,59	3´907,08	567,31	14,52
66 VEN25-11.03.26.01	**MANIGLIONI PER SERVIZIO HANDICAP Set completo per servizio igienico** SOMMANO a corpo	6,00	781,06	4´686,36	567,52	12,11
67 VEN25-11.03.30.02	**PIATTO DOCCIA Dim. 90x90 cm** SOMMANO cad	10,00	264,27	2´642,70	472,78	17,89
68 VEN25-11.03.36.01	**VASO WATER IN VETROCHINA Tipo a pavimento, dim. 52x36 cm** SOMMANO cad	12,00	241,30	2´895,60	378,45	13,07
69 VEN25-12.02.14.01	**CANALE FLESSIBILE SPIRALATO Per diametri inferiori a 100 mm** SOMMANO m	464,03	9,39	4´357,24	1´754,23	40,26
70 VEN25-12.02.21.05	**COLLETTORE DI ZONA COMPLANARE D = 1", deriv. 6 + 6** SOMMANO cad	12,00	121,44	1´457,28	189,15	12,98
71 VEN25-12.02.25.03	**COLLETTORE DI ZONA, CASSETTA PER COLLETTORI DI ZONA D = 450x400x110-140** SOMMANO cad	12,00	133,07	1´596,84	302,60	18,95
72 VEN25-12.02.34.01	**DIFFUSORE CIRCOLARE IN ALLUMINIO A CONI REGOLABILI d=160** SOMMANO cad	30,00	235,11	7´053,30	945,85	13,41
73 VEN25-12.02.35.02	**DIFFUSORE DI RIPRESA A MAGLIA QUADRA IN ALLUMINIO D=300x300** SOMMANO cad	20,00	149,14	2´982,80	504,39	16,91
74 VEN25-12.02.37.02	**GRIGLIA DI PRESA ARIA ESTERNA-ESPULSIONE Passo 50 mm, per dimensioni da 20 a 50 dm² (compresi)** SOMMANO dm²	250,00	11,57	2´892,50	787,63	27,23
	A RIPORTARE			690´594,80	221´162,03	

Num.Ord. TARIFFA	INDICAZIONE DEI LAVORI E DELLE SOMMINISTRAZIONI	Quantità	IMPORTI unitario	IMPORTI TOTALE	COSTO Manodopera Risorse Umane	incid. %
	R I P O R T O			690´594,80	221´162,03	
75 VEN25-12.02.50.02	**RADIATORE TUBOLARE IN ACCIAIO 3 colonne** SOMMANO kW	59,50	216,42	12´876,99	2´813,62	21,85
76 VEN25-12.02.51.01	**RADIATORE SCALDASALVIETTE scaldasalviette 800 mm** SOMMANO kW	20,40	343,95	7´016,58	771,82	11,00
77 VEN25-12.04.40.01	**TUBAZIONE IN ACCIAIO NERO fino a 2" (de = 60.3 mm)** SOMMANO kg	85,40	9,08	775,43	295,52	38,11
78 VEN25-12.04.48.01	**TUBAZIONI MULTISTRATO TUBAZIONE MULTISTRATO De X Sp. = 16x2.25 mm - Di = 11.5 mm** SOMMANO m	1´265,00	5,92	7´488,80	3´187,98	42,57
79 VEN25-12.04.48.02	**TUBAZIONI MULTISTRATO TUBAZIONE MULTISTRATO De X Sp. = 20x2.50 mm - Di = 15 mm** SOMMANO m	179,50	8,20	1´471,90	678,55	46,10
80 VEN25-RU.01.01.a	**OPERAIO 4° LIVELLO EDILE** SOMMANO h	330,00	34,94	11´530,20	11´530,20	100,00
81 VEN25-RU.01.02.a	**OPERAIO SPECIALIZZATO EDILE** SOMMANO h	330,00	33,03	10´899,90	10´899,90	100,00
82 VEN25-RU.01.03.a	**OPERAIO QUALIFICATO EDILE** SOMMANO h	330,00	30,57	10´088,10	10´088,10	100,00
83 VEN25-RU.01.04.a	**OPERAIO COMUNE EDILE** SOMMANO h	330,00	27,33	9´018,90	9´018,90	100,00
84 VEN25-RU.04.02.a	**OPERAIO SPECIALIZZATO ELETTRICISTA** SOMMANO h	200,00	34,05	6´810,00	6´810,00	100,00
85 VEN25-RU.04.03.a	**OPERAIO QUALIFICATO ELETTRICISTA** SOMMANO h	200,00	28,99	5´798,00	5´798,00	100,00
86 VEN25-RU.05.02.a	**OPERAIO SPECIALIZZATO IMPIANTISTICA TERMOIDRAULICA** SOMMANO h	10,00	34,05	340,50	340,50	100,00
87 VEN25-RU.05.03.a	**OPERAIO QUALIFICATO IMPIANTISTICA TERMOIDRAULICA** SOMMANO h	10,00	28,99	289,90	289,90	100,00
	Parziale LAVORI A MISURA euro			775´000,00	283´685,02	36,60
	A R I P O R T A R E			775´000,00	283´685,02	

Num.Ord. TARIFFA	INDICAZIONE DEI LAVORI E DELLE SOMMINISTRAZIONI	Quantità	IMPORTI unitario	IMPORTI TOTALE	COSTO Manodopera Risorse Umane	incid. %
	R I P O R T O			775´000,00	283´685,02	
	COSTI SICUREZZA (SPECIALI)					
88 SIC.SPCL	**Costi della sicurezza dei soli apprestamenti, espressamente previsti dal PSC denominati "Costi Speciali"**					
	SOMMANO %	100,00	25´000,00	25´000,00	0,00	
	Parziale COSTI SICUREZZA (SPECIALI) euro			25´000,00	0,00	0,00
	T O T A L E euro			800´000,00	283´685,02	35,46
	A R I P O R T A R E					

Num.Ord. TARIFFA	INDICAZIONE DEI LAVORI E DELLE SOMMINISTRAZIONI	IMPORTI TOTALE	COSTO Manodopera Risorse Umane	incid. %
	R I P O R T O			
	Riepilogo Strutturale CATEGORIE			
M	**LAVORI A MISURA euro**	775´000,00	283´685,02	36,60
M:001	OG1 euro	554´510,44	231´894,42	41,82
M:001.001	DEMOLIZIONI - RIMOZIONI E SMALTIMENTO euro	76´905,12	30´866,34	40,14
M:001.002	OPERE IN LEGNO euro	30´721,50	7´907,16	25,74
M:001.003	COPERTURA euro	46´033,30	22´907,45	49,76
M:001.004	IMPERMEABILIZZAZIONI E COIBENTAZIONI euro	35´268,20	6´165,40	17,48
M:001.005	PAVIMENTI E MASSETTI euro	65´545,46	23´581,12	35,98
M:001.006	PARETI - CONTROPARETI - CONTROSOFFITTI euro	170´748,44	65´593,70	38,42
M:001.007	INTONACI - PITTURE - RIVESTIMENTI euro	46´950,66	26´840,09	57,17
M:001.008	SERRAMENTI euro	40´800,66	6´496,06	15,92
M:001.012	ECONOMIE euro	41´537,10	41´537,10	100,0 0
M:002	OS28 euro	133´206,36	25´613,45	19,23
M:002.009	IMPIANTO IDRO-SANITARIO euro	30´791,32	5´678,66	18,44
M:002.010	IMPIANTO MECCANICO euro	101´784,64	19´304,39	18,97
M:002.012	ECONOMIE euro	630,40	630,40	100,0 0
M:003	OS30 euro	87´283,20	26´177,15	29,99
M:003.011	IMPIANTO ELETTRICO euro	74´675,20	13´569,15	18,17
M:003.012	ECONOMIE euro	12´608,00	12´608,00	100,0 0
S	**COSTI SICUREZZA (SPECIALI) euro**	25´000,00	0,00	0,00
	TOTALE euro	800´000,00	283´685,02	35,46

Data, _____

Il Tecnico

A R I P O R T A R E	